ORGANISATION FRANÇAISE DES PSYCHOLOGUES
SPÉCIALISÉS EN NEUROPSYCHOLOGIE

contact@ofpn.fr

Bilan 2020

L'objectif de ce document est de vous présenter les bilans (moral, d'activité et financier) de l'association pour l'année 2020.

Chaque année, les adhérents sont appelés à voter en assemblée générale pour valider (ou non) le bilan de l'année précédente.

L'Assemblée Générale 2021 de l'OFPN

Exceptionnellement, nous organisons notre Assemblée Générale en ligne,

le **samedi 3 avril 2021**, à partir de 14 heures, via Zoom

Inscrivez-vous gratuitement en cliquant ICI

Au programme :

- Présentation du bilan moral et d'activité 2020 et des perspectives, avec en particulier :
  - *Vers un nouveau code de déontologie et sa réglementation, actualités du Cerédépsy*
  - *Neuropsychologie en Europe (Standing Committee on Clinical Neuropsychology de l'EFPA)*
  - *Carnet de stage en neuropsychologie, outil de collaboration entre universitaires, praticiens et étudiants*
  - *Points divers : Congrès National de Neuropsychologie Clinique, Cahiers de Neuropsychologie Clinique, partenariats, liens avec les associations locales et internationales, etc.*
- Présentation du bilan financier 2020 et prévisionnel 2021
- Propositions de modifications mineures du Règlement intérieur
- Présentation des nouveaux membres du Conseil d'Administration

L'Assemblée Générale 2021 de l'OFPN

Profitez de l'AG 2021 pour tenter de remporter l'un des lots suivants :

- Une invitation au **Congrès National de Neuropsychologie Clinique (CNNC)** qui aura lieu les 7 et 8 octobre 2021, à Rennes. Voir www.cnnc.fr. L'invitation comprend l'entrée offerte au congrès, la prise en charge de votre déplacement* et votre hébergement**.

- Un **livre au choix** parmi 4 titres récents chez notre partenaire deboeck SUPÉRIEUR

Modalités de participation :
Durant l'Assemblée Générale, un lien vous sera fourni pour enregistrer vos coordonnées (nom, prénom, adresse mail) et le mot de passe vous permettant de participer à un tirage au sort. Jeu réservé aux adhérents professionnels et étudiants à jour de cotisation. Les membres du conseil d'administration ne peuvent pas participer.

* Déplacement depuis la France métropolitaine
** Dans la limite de 70 € par nuitée

Rappel de l'objet de l'association

Retrouvez le texte intégral des statuts de l'OFPN sur notre site. L'objet de l'association y est détaillé à l'article 4.

On peut résumer les objectifs de l'association autour de 4 points principaux :

- Assurer l'**organisation** des PSN
- **Porter la parole** des PSN au niveau national, voire international
- Contribuer à la diffusion, à l'application et à la défense du **code de déontologie** des psychologues
- **Défendre et promouvoir la pratique** neuropsychologique par les psychologues

Envie d'en savoir plus ? Cliquez sur un bouton pour atteindre directement la section détaillée du bilan.

PSN = psychologue spécialisé en neuropsychologie

Mission d’organisation

L’OFPN fédère des énergies bénévoles qui s’impliquent pour rassembler les PSN en France.

Retrouvez dans cette section le bilan général des activités liées à notre structuration associative.

VIE ASSOCIATIVE

PORTAIL NUMÉRIQUE

COMMUNICATION

RÉSEAU ASSOCIATIF DES PSN

Envie d’en savoir plus ? Cliquez sur un bouton pour atteindre directement la section détaillée du bilan.

Vie associative

L'OFPN est une association professionnelle dynamique.

Créée en 2014, elle poursuit son développement en s'appuyant sur un fonctionnement solide et efficace.

Envie d'en savoir plus ? Cliquez sur un bouton pour atteindre directement la section détaillée du bilan.

Conseil d'administration

Le mandat du CA de l'OFPN dure 3 ans. Une nouvelle équipe a été élue pour 2020-2023. Voir procès verbal.

Le CA gère les activités courantes de l'association. Les échanges sont quasi-quotidiens sur le forum de l'OFPN, dans une section dédiée. Par ailleurs, 11 réunions ont été organisées en 2020 (10 en ligne, 1 à Paris en septembre). En 2020 a eu lieu une transition entre deux équipes d'administration, avec une prise de fonction progressive entre avril et juin.

Retrouvez ci-dessous les visages de ces bénévoles, ainsi que leurs noms et fonctions.

Grégoire Wauquiez
Président

Amélie Ponchel
Vice-présidente

Marine Pernici
Trésorière

Benoît Selingue
Trésorier adjoint

Lucille Eloy
Secrétaire

Julie Stéphan
Secrétaire adjointe

Lise Malvy

Marie de Montalembert

Brigitte Nevers

Membres du conseil d'administration 2017-2020

Amélie Ponchel
Présidente

Jonathan Meyer
Vice-président

Julie Giocanti
Trésorière

Orlane Schawrda
Trésorière adjointe

Lucille Eloy
Secrétaire

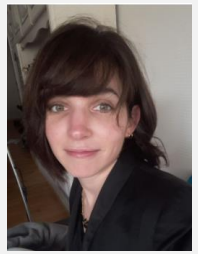

Elsa Hervo
Secrétaire adjointe

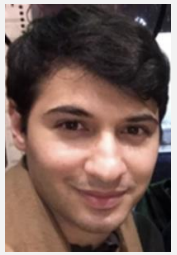

Antoine Santiago

Fanny Redlinger
Démission en 2020

Membres du conseil d'administration 2020-2023

Conseil d'administration

Initialement composée de 8 membres, l'équipe du CA a été réduite à 7 membres suite à une démission *(pour raisons personnelles)*. Des élections de renfort sont en cours afin de compléter l'équipe.

Au moment de la diffusion de ce document, les résultats de l'élection ne sont pas encore connus : les votes se poursuivent jusqu'au dimanche 28 mars à 23h30.

Le CA actuel, en attente de renforts pour poursuivre ses missions pour l'OFPN.

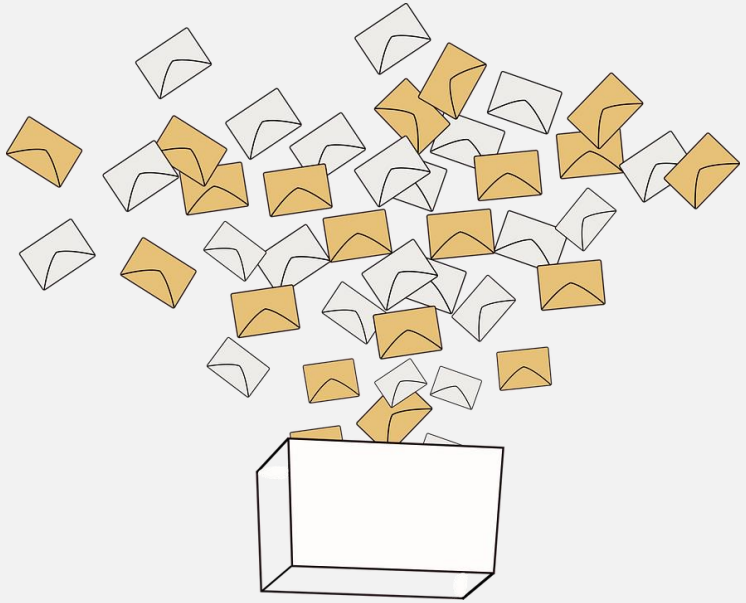

5 candidats :

- Sophie Bayard
- Marie Genoux
- Merveille Lema
- Carla Machado
- Jean Petrucci

Sollicitation de prestataires et embauche

Afin de professionnaliser un certain nombre de missions et soulager la charge portée par les bénévoles OFPN, nous faisons le pari de miser sur des services professionnels ciblés répondant aux besoins de notre association pour en pérenniser le fonctionnement.

Nous travaillons avec Maître Karim Anwar (avocat) pour nous préparer au mieux pour un recrutement (contrat de travail, fiche de poste).

Nous finalisons un contrat avec une agence pour gérer la comptabilité de l'OFPN, ce qui allègera la charge de travail de nos trésorières.

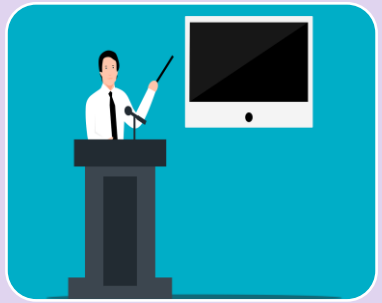

Nous faisons appel à Aléou pour aider à la gestion des inscriptions du CNNC 4.

web-events+app
Site web événementiels

Congrès National de Neuropsychologie Clinique

Nous finalisons un contrat auprès d'un webdéveloppeur pour la création de notre futur site https://ofpn.fr/.

Nous recherchons un assistant administratif sur 0,1 ETP en télétravail.

Nous faisons ponctuellement appel à un graphiste (ex. pour nos plaquettes : Jean-Louis Libra)

Adhésions

Je veux adhérer !

Adhésions 2020	520
Membres professionnels	447
Membres étudiants	61
Membres retraités	0
Membres internationaux	12

Pour adhérer, vous devez être psychologue et justifier d'une solide formation en neuropsychologie. L'adhésion est valable 1 an à compter de la date d'adhésion, aux tarifs suivants :

- *Membre professionnel : 60 €*
- *Membre étudiant/retraité : 25 €*
- *Membre international : 15 €*

Pensez à la possibilité de financement de l'adhésion par l'employeur et à la réduction de 10 € pour les adhérents des associations partenaires.

Nouveaux critères d'adhésion validés en **avril 2020** en Assemblée Générale Extraordinaire (document de synthèse). Parmi les principaux changements :

- **Une adhésion étudiante désormais possible dès la 1e année de master**
- **Une modification de la liste des masters de neuropsychologie permettant d'adhérer à l'OFPN**

Nb. En dehors de cette liste, l'adhésion reste possible au cas par cas.

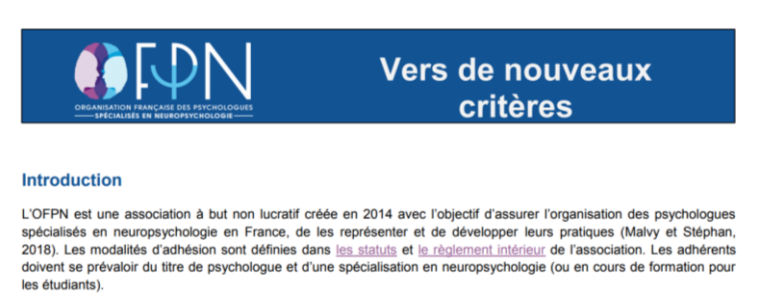
OFPN
ORGANISATION FRANÇAISE DES PSYCHOLOGUES SPÉCIALISÉS EN NEUROPSYCHOLOGIE

Vers de nouveaux critères

Introduction

L'OFPN est une association à but non lucratif créée en 2014 avec l'objectif d'assurer l'organisation des psychologues spécialisés en neuropsychologie en France, de les représenter et de développer leurs pratiques (Malvy et Stéphan, 2018). Les modalités d'adhésion sont définies dans les statuts et le règlement intérieur de l'association. Les adhérents doivent se prévaloir du titre de psychologue et d'une spécialisation en neuropsychologie (ou en cours de formation pour les étudiants).

Bilan financier 2020

L'OFPN soutient financièrement les collègues qui s'impliquent. Retrouvez ici les modalités de remboursement des frais liés aux activités OFPN (membres du CA, chargés de mission).

Recettes	Charges
30 185 €	- 20 908,31 €
Excédent à affecter : 139 274,89 €	

Recettes 2020	30 185 €
Adhésions	28 035 €
CNNC (réservation de stands)	2 150 €
Réserve de trésorerie 2019	129 998,20 €

Charges 2020	- 20 908,31 €
Frais de déplacement	- 921,04 €
CNNC 4	- 13 186,80 €
Financement DNPC	- 200 €
Frais de gestion du portail numérique	- 5 165,63 €
Communication	- 158,55 €
Assurance	- 111,67 €
Frais bancaires	- 1 154,80 €
Frais de bureau	- 9,82 €

Le CA vous présente le bilan financier de l'année écoulée dans les tableaux ci-contre.

Parmi les actualités 2020, notons :

- Un report des dépenses prévues pour l'embauche d'un salarié et le web-développement d'un nouveau site https://ofpn.fr/.
- De longues démarches auprès de notre banque pour obtenir un changement des noms des trésoriers (finalisé début 2021).

Notre budget est dans le « vert ».

Cette bonne santé financière nous permet d'envisager sereinement les projets futurs.

Bilan financier prévisionnel pour 2021

Recettes prévisionnelles 2021		**70 000 €**
Adhésions		26 000 €
CNNC 4		44 000 €
Réserve de trésorerie 2020		139 274,89 €
Charges prévisionnelles 2021		**- 108 334 €**
CNNC 4		- 45 500 €
Frais de gestion du portail numérique		- 8 500 €
Financement DNPC (subventions de projets)		- 3 000 €
Assemblée générale		- 224 €
Salarié et prestataires	*Web-développeur* *Embauche d'un assistant administratif* *Cabinet comptable* *Conseil juridique*	- 34 800 € - 7 000 € - 1 500 € - 1 000 €
Fonctionnement courant de l'association	*Frais de déplacement* *Communication et lots* *Assurance* *Frais bancaires* *Frais de bureau*	- 3 000 € - 2 000 € - 110 € - 1 200 € - 500 €
Trésorerie disponible début 2022		**100 940,89 €**

Commissions de l'OFPN

Les activités de l'OFPN se répartissent à travers 8 commissions. Retrouvez leur description sur notre site.

Divers groupes de travail mènent des projets à tout moment de l'année.

La force d'une association est celle de ses membres : proposez des projets et menez-les au sein de l'OFPN !

Formation initiale

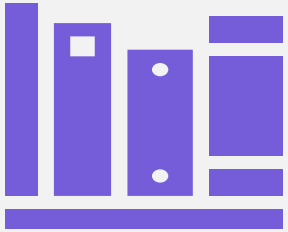

Formation continue

Liens avec les associations

Observatoire

Réflexions sur les pratiques et visibilité de la spécialité

Psychométrie

Droits et statut

Communication

Forum annuel et assemblée générale

Chaque année, nous avons le plaisir d'organiser notre assemblée générale. Ce moment important de la vie associative permet de faire le point sur les activités réalisées et les projets. Habituellement nous nous retrouvons physiquement à Paris mais le contexte sanitaire nous a contraint à revoir notre organisation. Nous espérons tout de même pouvoir profiter de cet événement en ligne pour échanger avec les membres et faire découvrir l'association à de nouvelles personnes.

Assemblée générale extraordinaire 2020 (en ligne)

Mars-avril 2020

Voir procès verbal

- Révision des critères d'adhésion de l'OFPN
- Simplification de la modification de la durée de mandat du CA

Prévu le 4 avril 2020

(annulé)

Forum annuel 2020 (Paris)

Assemblée générale ordinaire (en ligne)

Juin 2020

Voir procès verbal

Modifications mineures du règlement intérieur (article 20.3) portant sur les responsables de commission

3 avril 2021

Assemblée générale ordinaire (en ligne)

Équipe du portail numérique

Sandrine Chicherie
(@SandrineCM)

Dominique Cazin
(@DominiqueC)

Guillaume Lepage
(@GuillaumeL)

Virginie Biscay
(@VirginieB)

Anne-Marie Cauletin-Gillier
(@Anne-MarieCG)

L'EPN assure la modération du forum et la gestion technique de nos 19 sites affiliés.

@Nom correspond au pseudo utilisé sur le forum de l'OFPN

Le forum de l'OFPN demeure l'un des piliers de notre association.

Y sont échangés des milliers de messages entre professionnels : discussions autour de thématiques variées (cliniques, théoriques, statutaires), partage de ressources, d'informations sur des formations, d'offres d'emploi (168 en 2020), …

Le forum en 2020, c'est près de 140 membres actifs par mois et plus de 8 600 nouveaux messages en 2020 !

C'est aussi un puissant outil de travail collaboratif, support des échanges de nos groupes de travail et du conseil d'administration.

469 habilitations réparties en 62 groupes de travail.

Vers un nouveau site https://ofpn.fr/

- Faciliter la procédure d'adhésion/réadhésion
- Centraliser sur un même espace nos différents sites et en harmoniser le visuel
- Rendre l'interface plus ergonomique
- Donner plus de visibilité à nos travaux et nos partenariats
- Rendre plus fonctionnels nos systèmes de gestion de newsletter, d'annuaire, de listing d'adhérents
- Assainir notre situation vis-à-vis du RGPD (règlement général sur la protection des données)

Réseaux sociaux

Suivez nous également sur les réseaux sociaux. Pas moins de 157 publications diffusées en 2020.

Intéressé pour nous aider à dynamiser nos pages, n'hésitez pas à nous contacter : communication@ofpn.fr

7 004 abonnés
(+ 1 113 sur l'année)

445 abonnés
(+ 76 sur l'année)

1192 abonnés
(+ 715 sur l'année)

Créée en oct. 2020.
Aidez-nous à l'alimenter !
video@ofpn.fr

Autres moyens de communication

NEWSLETTER OFPN

ORGANISATION FRANÇAISE DES PSYCHOLOGUES SPÉCIALISÉS EN NEUROPSYCHOLOGIE

EDITO

Bulletin d'information n° 20 — Automne 2020

Dans ce numéro

Éditorial
Actualités associatives
Nouveau CA
Bilans
Décisions actées
Critères d'adhésion
Cahiers de Neuropsychologie clinique
Parution N°7
Appel à communication N°8
CNNC
Appels à participation
Rapport IGAS

Vous avez dit Covid ?

Que ce soit sur le plan personnel, professionnel ou encore associatif, nous avons tous été profondément impactés par la crise sanitaire.

Notre Forum Annuel, prévu le 4 avril dernier sur un journée complète a malheureusement dû être annulé, tout comme la journée d'hommage au Professeur Van Der Linden organisée par l'équipe du Master de Chambéry avec le soutien de l'OFPN. Au vu des nombreuses incertitudes pesant encore sur l'organisation d'événements de grande ampleur, nous avons également pris à contrecœur la décision de reporter le Congrès National de Neuropsychologie Clinique à l'automne 2021.

Dans l'intervalle, votre association a néanmoins su faire face et s'adapter pour continuer une grande partie de ses activités grâce notamment à nos supports dématérialisés ! Un espace de centralisation des informations relatives à la COVID-19 vous a ainsi été proposé sur notre forum en ligne. L'OFPN a également soutenu officiellement la démarche de la FFPP et du SNP autour de la charte pour l'engagement des psychologues dans les plateformes de téléconsultations.

Toute période troublée est également génératrice d'adaptation et de réinvention, plusieurs initiatives ont ainsi pu émerger. Nos assemblées générales se sont déroulées en ligne et ont permis de faire évoluer des points importants telle que la mise à jour de nos critères d'adhésion. Enfin, nous avons pu maintenir les élections et renouveler l'équipe du conseil d'administration qui dirigera notre association durant le prochain mandat.

Toute l'équipe reste mobilisée pour continuer à faire avancer l'OFPN et à développer vos projets, pour que vive la neuropsychologie clinique !

Le Conseil d'Administration

SUBSCRIBE

En plus du forum de l'OFPN et des réseaux sociaux, vous pouvez nous contacter sur l'adresse contact@ofpn.fr (plus de 300 mails reçus en 2020).

Accédez à nos actualités via :

- Les mails envoyés à notre liste de diffusion (plus de 4000 adresses)
- Nos newsletters gratuites, dont voici les dernières publiées : NL 19 (janv. 2020) et NL 20 (oct. 2020). – *Nous avons besoin de renfort pour les rendre plus régulières (rédaction, mise en page).*

Retrouvez la liste complète de nos associations partenaires sur [le site de l'OFPN](#).

Réseau associatif des PSN

Retrouvez plus de 350 fiches sur notre [annuaire en ligne](#).

L'OFPN, ce sont plus de 500 adhérents, mais c'est aussi un large réseau avec nos **19 associations locales partenaires en France**.

- Nouveau partenaire depuis février 2021 : le CPCN-A.
- Vous êtes membre d'une association locale partenaire ?
  - ✓ Bénéficiez de 10 € de réduction sur la cotisation à l'OFPN (59 coupons sollicités en 2020)
  - ✓ Bénéficiez de certaines offres partenaires, comme des réductions pour l'inscription à certains congrès
  - ✓ Votre association peut être aidée financièrement par l'OFPN, pour organiser un événement (200 €, 5 subventions demandées en 2020) ou pour financer un système de visioconférence (100 €). Voir la [notice explicative](#).
  - ✓ L'OFPN prend en compte vos avis dans les dossiers importants pour la profession (cf. Cerédépsy)

C'est aussi depuis 2018 un réseau avec nos **collègues francophones**, avec des échanges réguliers, des partages de travaux et des réunions en visio.

Trouvez sur la diapositive suivante une modification du règlement intérieur que nous vous proposons vis-à-vis de ces partenaires.

Fédération internationale des associations de neuropsychologues francophones (FINF)

Proposition de modification du règlement intérieur

Nous proposons deux modifications mineures concernant les membres internationaux :

- Avec l'accord du CER et afin d'augmenter la visibilité de notre revue, nous souhaitons leur ouvrir l'accès aux Cahiers de Neuropsychologie Clinique dès la sortie d'un nouveau numéro.
- Nous proposons de simplifier l'adhésion à l'OFPN pour les membres des associations de la FINF.

L'**Article 7 : Membre international** serait modifié comme suit :

7.3. Un membre international accède, dès validation de son adhésion, et sous réserve de s'être acquitté de sa cotisation : [...] - **À la revue Les Cahiers de Neuropsychologie Clinique**

7.4. Dispositions particulières applicables : [...]

- **Les membres internationaux bénéficient d'une dispense d'envoi des justificatifs listés en 7.2 sur présentation d'un justificatif d'adhésion à une association membre de la FINF (fédération internationale des associations de neuropsychologues francophones) indiquant leur spécialisation en neuropsychologie.**

Mission de représentation

L'OFPN vise à ce que la voix des PSN français soit entendue sur les sujets qui les concernent.

Retrouvez dans cette section le bilan général des activités liées à notre mission de représentation.

RÉUNIONS ET CONGRÈS

NEUROPSYCHOLOGIE EN EUROPE

Envie d'en savoir plus ? Cliquez sur un bouton pour atteindre directement la section détaillée du bilan.

Réunions et congrès 2020 avec représentation OFPN

En 2020, les événements ont été moins nombreux que d'ordinaire, en lien avec le contexte sanitaire. Vos représentants ont poursuivi leur travail de représentation, principalement sur des réunions en ligne.

Janvier-Février

31/01-01/02 : Réunion FFPP – Paris (A.Ponchel)

Mars

20 : Réunion EFPA – En ligne (A. Ponchel) CR

Avril

20 : Webinaire EFPA – En ligne (A.Ponchel) CR

Mai

04 et 24 : Réunions PASSCOG (L.Eloy, H.Vichard)

06 : GDR mémoire – En ligne (J.Meyer, G.Wauquiez)

08-09 : Réunion FFPP – En ligne (A.Ponchel)

Juin

05 : Réunion EFPA – En ligne (A.Ponchel) CR

06 : Réunion Cérédepsy – En ligne (J.Meyer, L.Malvy) CR

20 : Réunion FFPP – En ligne (A.Ponchel)

Juillet

04 : Réunions Cérédepsy – En ligne (J.Meyer, L.Malvy) CR

Septembre

19 : Réunion Cérédepsy – Paris (J.Meyer, L.Malvy) CR

24/09 : Réunion FINF – En ligne (G.Wauquiez)

Octobre

15 : Réunion UPPCF – En ligne (G.Wauquiez)

23 : Réunion EFPA – En ligne (A. Ponchel) CR

Novembre

05 : Evénement Génépsy – En ligne (G.Wauquiez)

02, 16, 28 et 30 : Réunions Cérédepsy – En ligne (J.Meyer, L.Malvy) CR

25-28 : Congrès Français de Psychiatrie – En ligne (A.Ponchel, J.Meyer) CR (à venir)

Décembre

15 : Réunion APNB – En ligne (J.Meyer)

17 : Réunion AEPU sur l'allongement de la formation – En ligne (J.Meyer, A.Santiago)

14 et 19 : Réunion Cérédepsy – En ligne (J.Meyer, L.Malvy) CR

Standing committee on clinical neuropsychology

ffpp Fédération Française des Psychologues et de Psychologie

efpa European Federation of Psychologists' Associations

En partenariat avec la FFPP, nous participons à ce comité permanent de neuropsychologie clinique au sein de l'EFPA (european federation of psychological associations) depuis 2017.
Renouvellement de mission FFPP prévu pour 2021-2025.
www.clinneuropsy.efpa.eu

La situation sanitaire a limité nos possibilités de rencontre. Nous avons toutefois pu nous réunir en ligne le 20 mars, 5 juin et 23 octobre et échangé par mail.

Le groupe poursuit un travail préparatoire visant à la création d'une certification EuroPsy spécialisée en neuropsychologie.

EuroPsy
European Certificate in Psychology

- BREAKING NEWS -

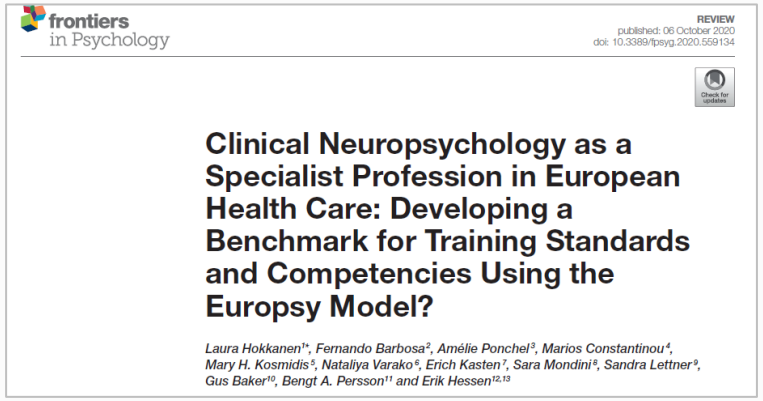
frontiers in Psychology

REVIEW
published: 06 October 2020
doi: 10.3389/fpsyg.2020.559134

Clinical Neuropsychology as a Specialist Profession in European Health Care: Developing a Benchmark for Training Standards and Competencies Using the Europsy Model?

Laura Hokkanen[1*], Fernando Barbosa[2], Amélie Ponchel[3], Marios Constantinou[4], Mary H. Kosmidis[5], Nataliya Varako[6], Erich Kasten[7], Sara Mondini[8], Sandra Lettner[9], Gus Baker[10], Bengt A. Persson[11] and Erik Hessen[12,13]

Article publié en octobre 2020.

Découvrez le 3 avril la présentation d'A. Ponchel « Neuropsychologie en Europe»

Ces liens en Europe ont permis à A. Ponchel de participer au « program committee » du congrès INS de Vienne, juillet 2020.

INS International Neuropsychological Society

Mission de défense du code de déontologie

Depuis 2018, l'OFPN participe au **Cerédépsy**, Construire Ensemble la Réglementation de la Déontologie des Psychologues.

Ce travail est réalisé avec le soutien de nos associations locales partenaires, que vous avons consulté en 2020 pour un vote de confiance.

L'OFPN a été représentée dans 9 réunions réalisées en 2020.

Nous avons été cosignataires d'un communiqué de réaction aux recommandations de l'IGAS concernant la prise en charge coordonnée des troubles psychiques.

Découvrez le 3 avril la présentation de J. Meyer et L. Malvy
« Vers un nouveau code de déontologie
et sa réglementation, actualités du Cerédépsy »

Mission de défense et de promotion de la pratique

Retrouvez dans cette section le bilan général des activités liées à la promotion d'une pratique clinique de haut niveau en neuropsychologie.

DÉVELOPPEMENT DES CONNAISSANCES

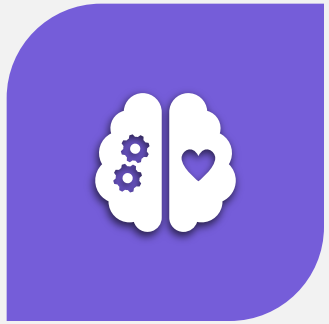

DÉVELOPPEMENT DES PRATIQUES

Envie d'en savoir plus ? Cliquez sur un bouton pour atteindre directement la section détaillée du bilan.

Développement des connaissances

Une pratique clinique de haut niveau passe par l'accès à la formation, que l'OFPN cherche à faciliter.

Envie d'en savoir plus ? Cliquez sur un bouton pour atteindre directement la section détaillée du bilan.

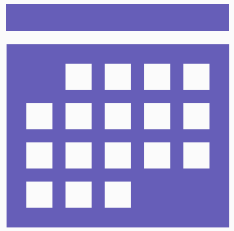

N'hésitez pas à consulter notre calendrier. Mis à jour régulièrement, il contient les dates et informations pratiques des principales manifestations en lien avec la neuropsychologie, en France et à l'étranger. Retrouvez le ICI

Les Cahiers de Neuropsychologie Clinique

Cette revue est diffusée par l'OFPN, avec un accès gratuit pour les adhérents.
Retrouvez les informations spécifiques sur le site
www.cahiersdeneuropsychologieclinique.fr

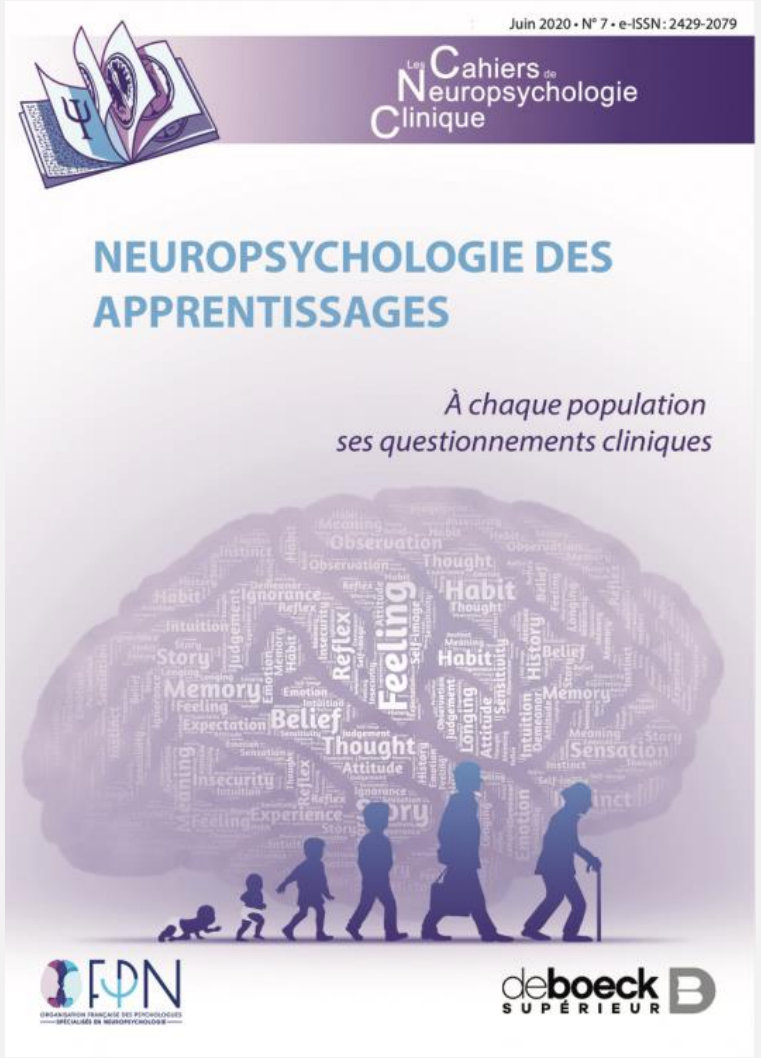

Comité d'édition et de rédaction

Virginie Goutte
Rédactrice en chef

Kristell Pothier
Directrice de publication

Marine Huddlestone
Secrétaire

Gaëlle Silvestre-Beccarel

Laurence Jehel

Marie Vidal

Jean-François Houvenaghel

François Radiguer

Marina Süle

Responsables d'articles

Juin 2020 : Publication du n°7.

Fin 2020 : appel à communication pour le Numéro 8 : « COVID-19 : retours d'expériences et perspectives ».

Congrès national de neuropsychologie clinique (CNNC)

Les inscriptions sont dorénavant ouvertes ! Cliquez ici

Tarifs pour les 2 jours

	Avant le 05/07/21	A partir du 05/07/21
Adhérent OFPN	70 €	100 €
Non adhérent	150 €	200 €
Financement par l'employeur	250 €	300 €

Obtention du Datadock en février 2020
id DD = 0061382

Congrès National de Neuropsychologie Clinique 4ème édition - Rennes
L'interdisciplinarité en Neuropsychologie

PROGRAMME

Jeudi 7 octobre 2021

8h15 *Accueil*

9h15 **Allocution d'ouverture et Hommage au Pr Martial Van der Linden**

9h30 **Conférence plénière**

Jacques GREGOIRE – Articuler la clinique neuropsychologique et les pratiques scolaires : les exemples du haut potentiel et des troubles de la lecture

10h30 *Pause*

11h **Sessions parallèles**

Le Neuropsychologue au cœur de l'interdisciplinarité

- Comorbidités dans le cadre d'un trouble complexe d'apprentissage : comment le travail pluridisciplinaire permet-il de réajuster les objectifs thérapeutiques ? – Rafika ZEBDI
- Intérêt de l'interdisciplinarité en Centre de Rééducation et Réadaptation Fonctionnelle. Illustration par des cas cliniques et retour de 20 années d'expérience. – Yves MARTIN
- Le CRP EPNAK de Lyon créé par la plateforme oDYsale. - Angélique LAMBLOT
- 2020, le neuropsychologie influenceuse de la trajectoire clinique du patient en psychiatrie. - Christelle POIDEVIN

L'Usager au cœur de l'interdisciplinarité

- Empowerment et Neuropsychologie : Comment amorcer un changement de posture dans nos pratiques ? - Sylvain PONTZEELE
- Présentation de la pratique du psychologue spécialisé en neuropsychologie en Plateforme d'Accompagnement Guyanaise, d'Orientation, de Formation et d'Insertion Professionnelle. - Ambroise ROUSTIT
- Patient partenaire : vers une interdisciplinarité élargie aux patients, à partir d'une expérience de formation pour améliorer la communication au côté d'un patient plaignant, à destination des professionnels de santé d'un hôpital de proximité. – Alain KERVARREC
- Présentation de la pratique du psychologue spécialisé en neuropsychologie en Centre de Réadaptation Professionnelle (CRP). - Elsa HERVO
- Consultation Mémoire ou Hôpital de Jour : quelle orientation choisir pour le patient ? - Hortense HAMEL et Amandine BESNARD

12h45 *Repas*

13h45 Session posters

14h45 **Communications orales**

- Création d'un carnet de stage national en neuropsychologie (projet OFPN). – Antoine SANTIAGO
- Utilisation de la Goal Attainment Scaling (GAS) afin d'optimiser la prise en soin interdisciplinaire : retour d'expérience au sein d'une équipe d'HAD SSR. - Rosemary LEROUX
- Identification du haut potentiel intellectuel à partir des échelles de Wechsler : existe-t-il plusieurs profils psychométriques ? - Emma TOURREIX

16h15 *Pause*

16h45 **Conférence plénière**

Anne-Claude JUILLIERAT VAN DER LINDEN – Approche intégrée dans le vieillissement

17h45 *Clôture de la 1ère journée*

Découvrez vite le programme

Congrès National de Neuropsychologie Clinique

4ème Congrès National de Neuropsychologie Clinique
L'interdisciplinarité en Neuropsychologie
7 et 8 octobre 2021
Centre des Congrès Le Triangle, RENNES

Partenaires

Organismes de formation

- AG&D : - 30 %
- Coridys (Troubles cognitifs: Comprendre pour Agir) : - 20 %
- GENEPSY : - 30 %
- LIVITY FORMATIONS : De - 18 à - 30 %
- Les Samedis de Neuropsychologie : - 25 %
- Oct-Opus formations : - 10 %

Nouveauté 2021

Congrès

- 13e Congrès Français de Psychiatrie
  Nouveauté 2021
  Pro : ~~280 €~~ => 200 €
  Etudiant : 65 €
- JOURNÉES NEUROSCIENCES PSYCHIATRIE NEUROLOGIE
  1er ET 2 JUILLET 2021 / PALAIS DES CONGRÈS PARIS
  Nouveauté 2021
  Pro : ~~190 €~~ => 120 €
  Etudiant : ~~190 €~~ => 80 €
- SF3PA
  Nouveauté 2021
  Pro : ~~160 €~~ => 100 €
  Etudiant : 60 €

Editeurs

- A.N.A.E. APPROCHE NEUROPSYCHOLOGIQUE DES APPRENTISSAGES CHEZ L'ENFANT
  - 20 % sur l'abonnement
- deboeck SUPÉRIEUR
  2 livres offerts en 2020
- DUNOD une page d'avance
  2 livres offerts en 2020
- John Libbey EUROTEXT
  2 livres offerts en 2020
  - 35 % sur l'abonnement

Voir Fiches de lecture

Développement des pratiques

L'OFPN soutient toute action de défense et de promotion de la pratique de la neuropsychologie par les psychologues.

- Actualités COVID-19
- Ressources
- Soutien scientifique
- Expérimentation PASSCOG
- Evidence-based practice
- Réflexions sur les pratiques

Envie d'en savoir plus ? Cliquez sur un bouton pour atteindre directement la section détaillée du bilan.

Actualités liées à la COVID-19

- Comme l'ensemble de nos activités, la situation sanitaire a eu un impact sur l'OFPN.
  - Le forum annuel qui devait avoir lieu à Paris le 4 avril 2020 a été annulé.
  - Nous avons également décidé de reporter le CNNC à octobre 2021. Nous envisageons des alternatives au présentiel.
  - La situation a pu affecter nos disponibilités.
- Pour autant, notre association fonctionnant beaucoup en ligne, nous avons pu maintenir un grand nombre d'activités.

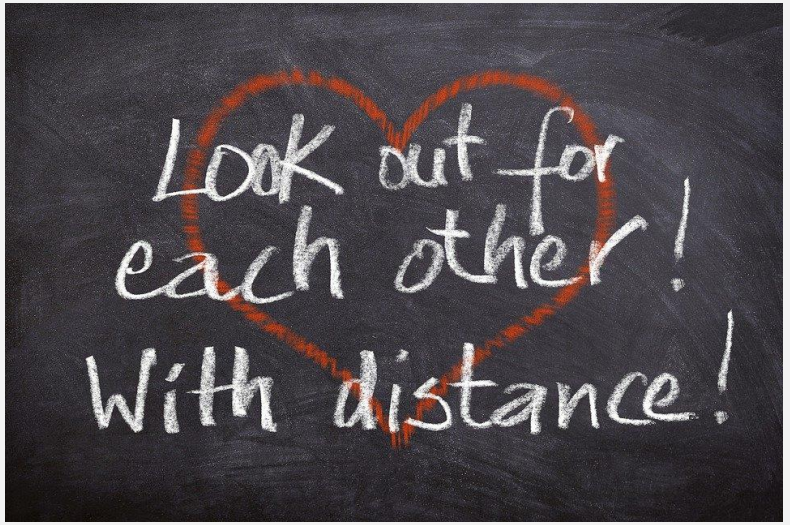

- Par ailleurs, durant cette période particulière :
  - Nos modératrices ont centralisé les informations autour de la COVID-19 sur le forum de l'OFPN.
  - L'OFPN a apporté son soutien à la Charte pour l'engagement des psychologues dans les plateformes de téléconsultation COVID-19 proposée par la FFPP et le SNP.
  - Nous avons relayé un certain nombre d'enquêtes et d'études sur les effets du confinement et de la COVID sur la santé mentale et la neuropsychologie.
  - De nombreux partages de matériels, de documentations et d'expériences ont lieu sur le forum de l'OFPN, que ce soit sur l'impact de la situation sanitaire sur nos établissements, sur l'activité libérale et sur nos pratiques. N'hésitez pas à venir échanger.

Soutien à la diffusion d'études scientifiques et au développement de nouveaux outils

Partenariat avec l'enquête « Neuropsychologie et cognition sociale » (Maxime Bertoux, François Quesque, Maxime Nivet, Univ. de Lille et INSERM)
Diffusée de mars à juin 2020
Suivez les actualités sur la Page Facebook

Etude en 3 volets (professionnels, étudiants, universitaires) sur la formation et les pratiques des PSN autour de la cognition sociale. Travail de rédaction en cours pour diffusion des résultats

Aide à la diffusion d'un questionnaire visant à cartographier les PSN exerçant dans les structures d'addictologie (Fabien Gierski, Univ. de Reims)
Juillet 2020

Aide à la diffusion d'un questionnaire sur les méthodes et pratiques en psychométrie (Orion Salvi, Raphaël Mizzi, Univ. d'Aix-Marseille)
Toujours en cours de diffusion : participez

Soutien au projet MindPulse (Sandra Suarez)
Mise au point d'un nouvel outil d'évaluation.
En tant qu'adhérent OFPN, bénéficiez de 7 essais gratuits. www.mindpulse.net

L'Evidence Based-Practice

Diffusion internationale d'une enquête EBP, réalisée en collaboration Univ. de Liège / OFPN, avec la participation de la SNLF.

Projet initié en 2017. Etat des lieux des représentations, pratiques et connaissances des PSN au sujet de la démarche EBP. Près de 400 réponses exploitables récoltées. Traitement en cours et communications à venir.

Partage d'une base de données de **plus de 200 références** réalisée par un groupe de travail OFPN pour un projet de plateforme en ligne visant le développement de l'EBP (TOAST, Jonathan Burnay, Sylvie Willems, CPLU, Liège)

- Regrouperait les principaux outils d'évaluation utilisés par les PSN (tests, échelles, différentes versions, accessibilité, normes, qualités psychométriques)
- Accès avec des conditions préférentielles pour les membres de l'OFPN

Relais des actualités autour du MOOC « Psychologue et orthophoniste : l'EBP au service du patient »

6 modules, avec des exercices et évaluations
N'hésitez pas à vous inscrire

Création et mise à disposition de ressources

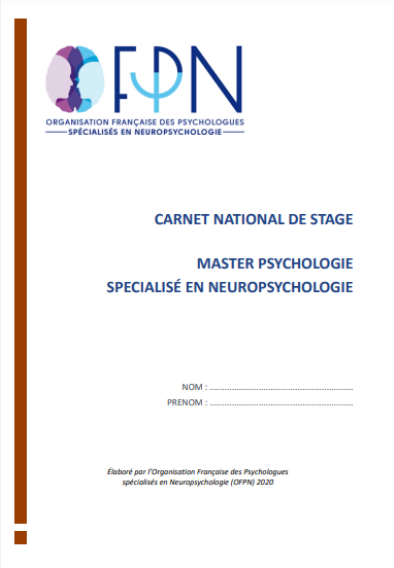

Finalisation d'un carnet de stage en neuropsychologie
En cours d'expérimentation dans 9 universités

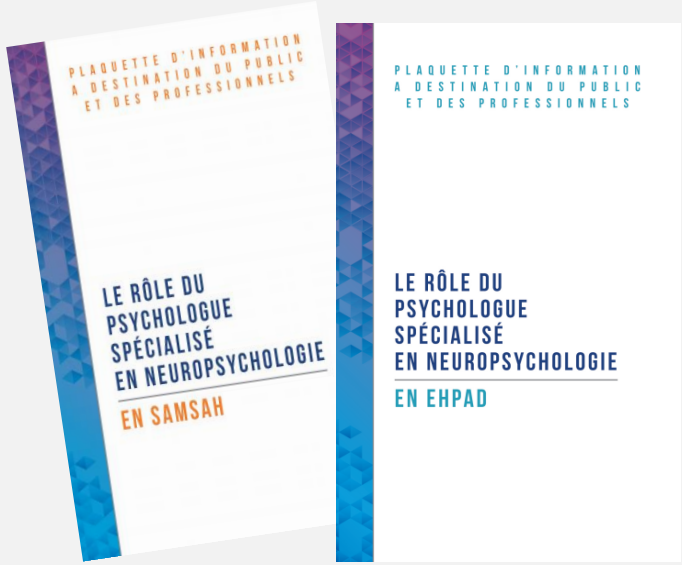

Oct. 2020 : Publication de plaquettes de présentation du rôle du PSN :

- En SAMSAH, service d'accompagnement médico-social pour adultes handicapés
- En EHPAD, établissement d'hébergement pour personnes âgées dépendantes

Mise à jour d'une fiche ressources sur les états de conscience altérée

Fiches d'information sur le PSN à l'étranger (en cours de rédaction)

Découvrez le 3 avril la présentation d'A. Santiago « Carnet de stage en neuropsychologie, outil de collaboration entre universitaires, praticiens et étudiants »

Expérimentation PASSCOG

Expérimentation d'un parcours diagnostic en ville incluant des remboursements d'actes de neuropsychologie. S'adresse aux adultes de + de 50 ans présentant une plainte cognitive, dans 2 arrondissements de Paris et le Finistère nord. Durée = 4,5 ans.

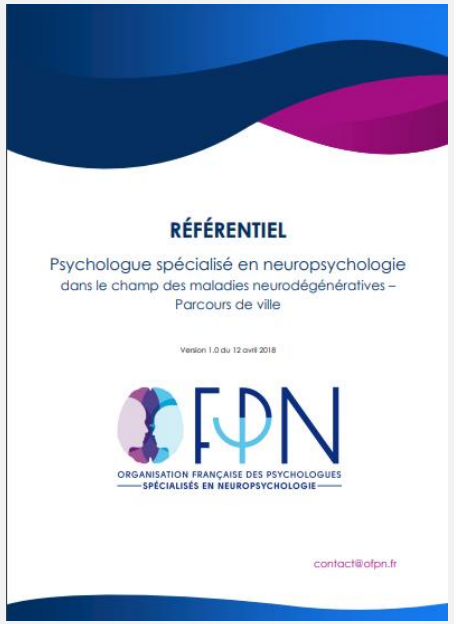
RÉFÉRENTIEL

Psychologue spécialisé en neuropsychologie dans le champ des maladies neurodégénératives – Parcours de ville

Version 1.0 du 12 avril 2018

ORGANISATION FRANÇAISE DES PSYCHOLOGUES SPÉCIALISÉS EN NEUROPSYCHOLOGIE

contact@ofpn.fr

- Finalisation du cahier des charges dont l'OFPN est cosignataire
  - ✓ Référence au code de déontologie des psychologues et au référentiel réalisé en 2018 par un GT de l'OFPN
  - ✓ (+) Évaluation neuropsychologique : non protocolisée, qui n'est pas uniquement à visée diagnostique, sur une base de 6 heures, incluant la prise en compte des répercussions sur l'aidant et un temps de restitution. Accompagnement neuropsychologique du patient et de l'aidant
  - ✓ (-) Tarif non négociable dans le cadre de l'expérimentation et prescription médicale
- Publication au Journal Officiel en août 2020
- En cours : Travail sur les indicateurs entrés dans le système informatisé permettant l'évaluation et l'ajustement de l'expérimentation.

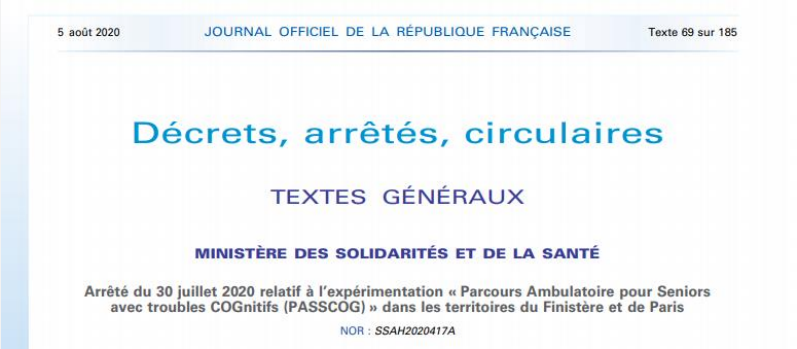
5 août 2020 JOURNAL OFFICIEL DE LA RÉPUBLIQUE FRANÇAISE Texte 69 sur 185

Décrets, arrêtés, circulaires

TEXTES GÉNÉRAUX

MINISTÈRE DES SOLIDARITÉS ET DE LA SANTÉ

Arrêté du 30 juillet 2020 relatif à l'expérimentation « Parcours Ambulatoire pour Seniors avec troubles COGnitifs (PASSCOG) » dans les territoires du Finistère et de Paris

NOR : SSAH2020417A

Réflexions sur les pratiques des PSN

Troubles neurodéveloppementaux (TND)

- Constitution d'un pôle TND au sein de l'OFPN – *Contactez-nous pour vous y impliquer.*
- Publication d'un article dans ANAE pour présenter notre profession
- Après deux saisines de la HAS par TDAH France pour demander des recommandations pour la prise en charge du TDAH en 2018 et 2019, la HAS a inscrit au programme de travail 2020 l'élaboration d'une note de cadrage sur « Le diagnostic et le traitement du TDAH pour les enfants, les adolescents et les adultes. ».

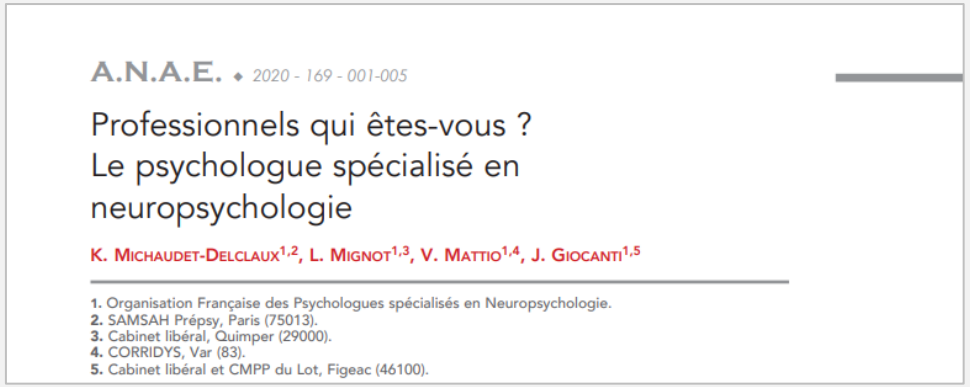

A.N.A.E. ◆ 2020 - 169 - 001-005

Professionnels qui êtes-vous ?
Le psychologue spécialisé en neuropsychologie

K. Michaudet-Delclaux[1,2], L. Mignot[1,3], V. Mattio[1,4], J. Giocanti[1,5]

1. Organisation Française des Psychologues spécialisés en Neuropsychologie.
2. SAMSAH Prépsy, Paris (75013).
3. Cabinet libéral, Quimper (29000).
4. CORRIDYS, Var (83).
5. Cabinet libéral et CMPP du Lot, Figeac (46100).

Accidents Vasculaires Cérébraux (AVC)

- Sollicitation de France AVC-37 autour d'un projet visant à améliorer le parcours de soin des patients victimes d'AVC au sortir de l'hôpital. Réunions reportées en raison du contexte sanitaire.

Addictologie

- Création d'un groupe de travail sur la pratique des PSN en addictologie (échanges en cours)

Projets envisagés

Projets	Contact
Elaboration d'un guide de supervision de stage pour les praticiens-référents et d'un guide de recherche de stage pour les étudiants, présentation de l'OFPN aux étudiants de master	formation.initiale @ofpn.fr
Création d'un annuaire associatif et d'une pépinière à projets	liens.associations @ofpn.fr
Recherche d'un community manager bénévole pour aider à la gestion des réseaux sociaux de l'association	communication @ofpn.fr
Envoyez vos propositions de vidéos pour alimenter la chaîne YouTube de l'OFPN	video@ofpn.fr
Demande de référencement Qualiopi en vue du développement de formations	formation.continue @ofpn.fr
Créer une vidéo de présentation du rôle du PSN dans les troubles neurodéveloppementaux, rédiger un référentiel des pratiques des PSN dans les TND	reflexions.specialite @ofpn.fr
Suivre les actualités, informer les adhérents autour du remboursement des consultations de psychologues et représenter les PSN dans ce cadre	droits.statuts@ofpn.fr

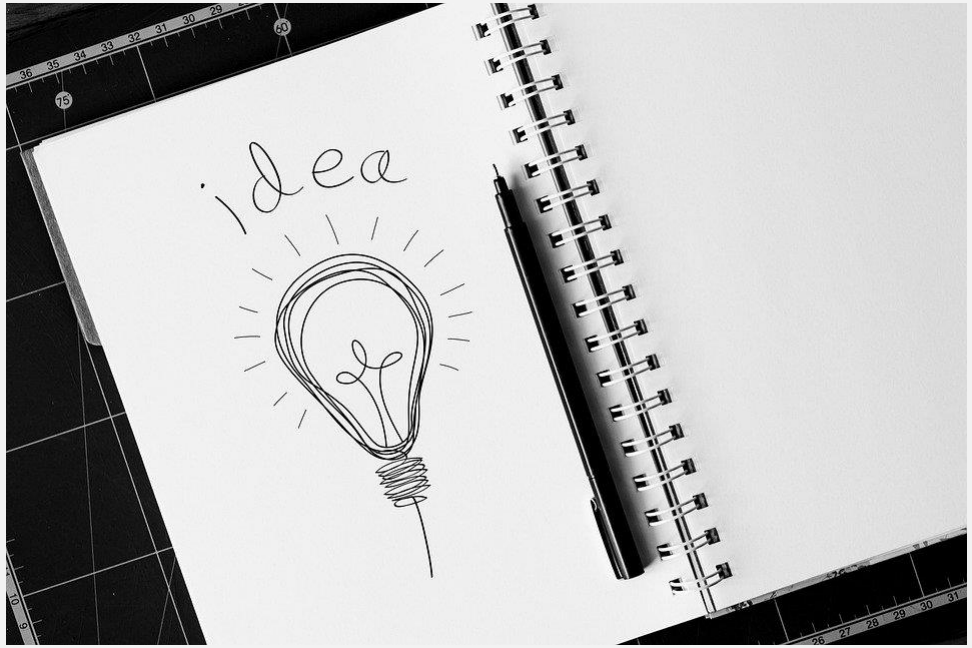

L'association fonctionne grâce à ses bénévoles : proposez vos projets et aidez l'OFPN à les mettre en œuvre !

Merci à l'ensemble des bénévoles qui ont contribué aux activités de l'OFPN en 2020 !

Hélène Azori, Louise Barthe, Sophie Bayard, Elise Benattar, Angélique Bernard, Céline Bertola, Virginie Biscay, Soizic Bonnoron, Mélanie Bouton, Pauline Brossard, Anne-Marie Cauletin-Gillier, Dominique Cazin, Florian Chapelain, Sandrine Chicherie, Garvi Congreve, Xavier Corvelyn, Céline-Christelle Cottet, Alexia Cuisniak, Gwendoline Degouve, Karine Dejoux, Mathilde Desdomaines, Julie Deshayes, Lucille Eloy, Marlène Ferant, Marie Genoux, Cindy Gilles, Julie Giocanti, Virginie Goutte, Murielle Guillery, Amélie Guillet, Audrey Haziza, Elsa Hervo, Jean-François Houvenaguel, Marine Huddlestone, Laurence Jehel, Pierre-Yves Jonin, Marine Junod, Morgane Langlais, Anaïs Le Meur, Emilie Leborgne, Rosemary Lefloch, Guillaume Lepage, Lise Malvy, Charlotte Martial, Marina Martin, Virginie Mattio, Jade Mériaux, Catherine Mertz, Jonathan Meyer, Kimberley Michaudet-Delclaux, Lisa Mignot, Faouzia Milléquant, Mailys Miquel, Marie de Montalembert, Christine Moroni, Brigitte Nevers, Jennifer Pachoud, Wadjyhah Patel, Mathilde Pellissier, Marine Pernici, Jean Petrucci, Jacqueline Pho, Laurence Picard, Soraya Picou, Amélie Ponchel, Kristell Pothier, Mathilde Potignon,François Radiguer, Stéphane Raffard, Fanny Redlinger, Estelle Robert, Lucas Ronat, Maëva Roulin, Léa Rousseau, Aurélie Rucart, Antoine Santiago, Orlane Schwarda, Benoît Selingue, Gaëlle Silvestre-Beccarel, Lorine Spena, Julie Stéphan, Elodie Strohmeyer, Marina Süle, Gaëlle Tardivel, Sarah Tesson, Nolwenn Troles, Hélène Vichard, Marie Vidal, Virginie Voltzenlogel, Grégoire Wauquiez, Sylvie Willems, Laure Xoual

Points soumis au vote du 27 mars au 3 avril 2021

- Validation du **bilan moral et d'activité** de l'année 2020
- Validation du **bilan financier** de l'année 2020
- Validation d'une **proposition de modification du Règlement Intérieur**
  - Modifications mineures concernant les adhérents internationaux et les membres de la FINF (voir ICI)
- Validation du **montant des cotisations d'adhésion** à l'association pour l'année à venir
  - Le conseil d'administration propose un maintien des montants de cotisation actuels.
  - Rappel : professionnel = 60 €, étudiant/retraité = 25 €, international = 15 €, voir ICI

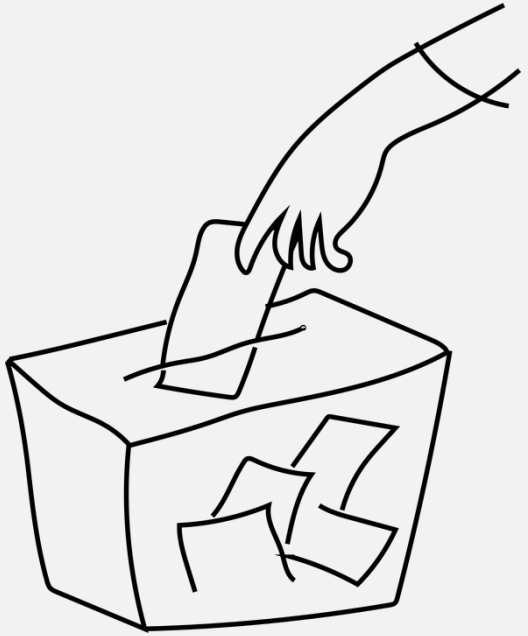

Pour toute question, envoyez un mail à l'adresse suivante :
contact@ofpn.fr

Le vote se tiendra en ligne sur la plateforme Balotilo. En accord avec nos statuts, tous les membres peuvent participer à l'assemblée générale mais seuls les adhérents professionnels disposent du droit de vote. Si vous êtes membre professionnel OFPN à jour de cotisation, vous recevrez directement sur votre boite mail un message provenant de Balotilo qui vous permettra d'exprimer votre voix.